



Centro Ecumênico de Publicações e Estudos
"Frei Tito de Alencar Lima"

Séde: Pça da Sé, 158 - 7º andar - sala 701 – Centro – CEP. 01001-000 - São Paulo - SP

Telefones: (13) 3458-1717 e 3456-3206 / (11)5672 7733 e 3101-0083

Site: www.cepefreitito.org.br - e-mail: coloniaveneza@uol.com.br / socialfreitito@gmail.com

C.N.P.J. Matriz 55.074.439/0001-50 – C.N.P.J. Filial 55.074.439/0002-31

RELATÓRIO CIRCUNSTANCIADO DAS ATIVIDADES EXECUTADAS

ÓRGÃO EXECUTOR

Centro Ecumênico de Publicações e Estudos - "Frei Tito de Alencar Lima"

Nome do Responsável: Célia Marcondes Sodré Craice

PROCESSO/Colaboração

MÊS REFERÊNCIA Julho 2024

PROGRAMA / SERVIÇO

Programa Assistencial /Serviço de Convivência e Fortalecimento de Vínculos/
Proteção Social Básica
Ações Socioeducativas à Criança e ao Adolescente

Nº ATENDIDO

220 crianças/adolescentes

Nº CONVENIADO

136 crianças/adolescentes

ABRANGENCIA TERRITORIAL

Atendemos 20 bairros do Município de Peruíbe (Bairro dos Prados, Balneário Antônio Novaes, Balneário Belmira Novaes, Balneário Helena Novaes, Balneário Leão Novaes, Estância São José, Jardim dos Prados, Jardim Mar e Sol, Jardim Somar, Jardim Star, Josedy, Nova Vatrapiã, Parque do Trevo, Recreio Santista, Ruínas/Convento Velho, Vatrapiã, Vila Erminda, Vila Nova Esperança e Vila Peruíbe).



Centro Ecumênico de Publicações e Estudos "Frei Tito de Alencar Lima"

Séde: Pça da Sé, 158 - 7º andar - sala 701 – Centro – CEP. 01001-000 - São Paulo - SP

Telefones: (13) 3458-1717 e 3456-3206 / (11)5672 7733 e 3101-0083

Site: www.cepefreitito.org.br - e-mail: coloniaveneza@uol.com.br / socialfreitito@gmail.com

C.N.P.J. Matriz 55.074.439/0001-50 – C.N.P.J. Filial 55.074.439/0002-31

AÇÕES DESENVOLVIDAS PELA TÉCNICA RESPONSÁVEL e pela COORDENAÇÃO do SERVIÇO DE CONVIVÊNCIA E FORTALECIMENTO DE VÍNCULOS.

Serviço Social

Serviço Social: deu continuidade ao Fortalecimento a função protetiva da família, contribuindo na melhoria da sua qualidade de vida. Prevenindo a ruptura dos vínculos familiares e comunitários, possibilitando a superação de situações de fragilidade social vivenciadas, Promovendo aquisições sociais às famílias, potencializando o protagonismo e a autonomia das famílias e comunidades, Promovendo acessos a benefícios, programas de transferência de renda e serviços socioassistenciais, contribuindo para a inserção das famílias na rede de proteção social de assistência social, Promovendo acesso aos demais serviços setoriais, contribuindo para o usufruto de direitos, Apoiando famílias que possuem, dentre seus membros, indivíduos que necessitam de cuidados.

08 inscrições de crianças e adolescentes para fila de espera

29 matrícula para o curso de corte costura

03 contato com pessoas comunidade

04 contato CRAS Vila Erminda

03 reunião com professora Marta de Corte e Costura

02 reunião com Fundação Prosolidar

01 reunião Conselho Tutelar

02 supervisão de estagio Serviço Social

01 reunião equipe

01 reunião com CMAS

01 elaboração/construção relatório circunstanciado

01 elaboração/construção lista dos 136 usuarios

11 leitura de dez relatórios

03 leitura edital relacionado a projeto social

Leitura e resposta de emails

Organização documentos/arquivo

REUNIÕES E REFLEXÕES PARTICIPADAS

(Presenciais/ Telefone/ WhatsApp/Grupo/Online)

- Avaliação mensal do Projeto desenvolvido e planejamento das ações mensais para 2024;
- Orientação ao Jovem Aprendiz sobre procedimentos ao receber doações;
- Reflexão com o voluntario palestrante responsável pelo "Momento Fala Sério", e sua participação de despedida, junto aos atendidos;
- Reunião com o Departamento de cultura, online, para reflexão de ação conjunta;
- Orientações a profissionais específicos sobre postagens e registros não entregues;
- Reunião com o coordenador da associação que responde pela capoeira para refletir avanços e dificuldades no primeiro semestre de 2024;
- Reunião com membros da Diretoria para avaliar número de atendidos e plano de ação para agostoetc;

CONTATOS FEITOS: telefone, e-mail, watts.

- Benfeitores:04
- Cientes do Bazar:20



Centro Ecumênico de Publicações e Estudos “Frei Tito de Alencar Lima”

Séde: Pça da Sé, 158 - 7º andar - sala 701 – Centro – CEP. 01001-000 - São Paulo - SP
Telefones: (13) 3458-1717 e 3456-3206 / (11)5672 7733 e 3101-0083

Site: www.cepefreitito.org.br - e-mail: coloniaveneza@uol.com.br / socialfreitito@gmail.com

C.N.P.J. Matriz 55.074.439/0001-50 – C.N.P.J. Filial 55.074.439/0002-31

- Conselhos e Comissões:COMPETI
- Diretoria, membros da equipe: Diariamente de acordo com as necessidades
- Empresas:Benoki, Avidron; Papelaria Status;
- Famílias via telefone, celular, redes sociais: 70
- Instituição de Ensino:Escola Municipal Livre de Música; CIB
- Instituições Religiosas:Igreja CalvaryPeruíbe; INVAR
- Instituição Social e ou Projetos:Instituto Marulho, Projeto Arte Para Todos;
- Linha de Transmissão/Status para divulgação do bazar:236
- Órgãos Públicos: CADOL
- Voluntários e palestrantes do Projeto: 06

ATIVIDADES BUROCRATICAS

- Bilhetes Emitidos: Autorização para passeio da Oficina Coral;
- Declarações Emitidas: 01Declaração Escolar;
- Divulgação nas Redes Sociais da Instituição:11
- Doações recebidas: Destinações para o bazar03/ 100 kg de açúcar/40lt de óleo/02 caixas de laranjas e 06 cx de maçãs/ 01 cx de ameixa preta e nectarina;
- E-mail diariamente (visto, respondidos, encaminhados);
- Ofícios emitidos: 08.24 – Igreja matriz Peruíbe/ 09.24 – Banco Santander
- Termos de voluntariado emitidos e assinados: 01
- Arquivo e registro de documentos entregues pelas famílias atendidas;

Atividades do Projeto de Apoio a Distância Caritas ChildrenOnlus&NuoviSpaziAl'Servire:

- ✓ Contato direto com os padrinhos do projeto: **01**
- ✓ Contatos: E-mail, WhatsApp, ligações: Caritas Children ETS; NuoviSpaziAl'Servire;AssociazioneAmici Della” Colonia Venezia
- ✓ Elaboração de fichas de apresentação:**0**
- ✓ Tradução de cartas, vídeos e e-mails recebidos: **03**
- ✓ Envio de cartas respostas para os padrinhos de forma digitalizada, por email;

Outras Ações e emissão de listas:

- Acompanhamento nos momentos de refeições dos atendidos (Café da manhã, tarde e Almoço da manhã, tarde, Período integral): Organização e higienização do Espaço diariamente; ensino das regrinhas básicas de como manusear talheres; montar o prato de alimentos de forma saudável e responsável; orientação quanto ao não desperdício, Educação na mesa e o bom convívio na mesa; colaboração ao sair da mesa; orientação quanto a importância da alimentação; incentivo ao agradecimento espontâneo pelo pão de cada dia; reflexões diárias;
- Atendimento no Bazar Beneficente:Contato com os doadores e clientes do bazar, organização para a retirada de doação; auxílio na retirada de doações, registro de doações; triagem das doações recebidas, destinação das doações; prestação de contas das ações tomadas no bazar, junto a Direção, Atendimento toda quarta feira das 7:30 às 12:00;

Centro Ecumênico de Publicações e Estudos “Frei Tito de Alencar Lima”

Séde: Pça da Sé, 158 - 7º andar - sala 701 – Centro – CEP. 01001-000 - São Paulo - SP

Telefones: (13) 3458-1717 e 3456-3206 / (11)5672 7733 e 3101-0083

Site: www.cepefreitito.org.br - e-mail: coloniaveneza@uol.com.br / socialfreitito@gmail.com

C.N.P.J. Matriz 55.074.439/0001-50 – C.N.P.J. Filial 55.074.439/0002-31

Organização do bazar solidário para as doações as famílias e comunidade; Fechamento e prestação de contas semanal e mensal do bazar referente ao mês vigente;

- Atualização da lista das Famílias atendidas pelo Projeto com observações sobre a saída da criança e do adolescente, como também números de contato atual de cada família;
- Atualização da lista geral de Atendimento de crianças e adolescentes de 06 aos 15 anos - 210 atendidos,
- Atualização das listas de Aniversariantes do mês – Atendidos e funcionários;
- Auxílio a equipe com controle de entrada e saída de material, pesquisas diversas;
- Emissão de lista de chamada com índice de faltas de todos os 210 atendidos, para Secretaria de Assistência, referente à junho 2024;
- Grupo de WhatsApp do Projeto: Desenvolvimento da rotina diária e orientações necessárias a Equipe, comunicados do diários; agenda etc;
- Apoio no Momento de Acolhimento do Projeto: Entrada da manhã 7:00 as 7:30/ Entrada da tarde 12:30 as 13:00 / Saída Manhã 11:00 as 11:30, Saída Tarde 16:40 as 17:00. Um dia na semana de acordo com a escala pré-estipulada, ou quando necessário, em junho substitui todas as quintas feiras.
- Listas de chamada do mês: Coral, Coral Infantil, turmas de cidadania 1,2,3,4; banda, Flauta doce; percussão, Auxílio banda, Percussão popular, violino;

JUNTO A EQUIPE E OUTROS SETORES

- Atualização do calendário e postagens para a equipe Avidron;
- Notificações e anotações no relógio ponto da equipe, entregue ao setor responsável, mensalmente;
- Organização para a efetivação da comemoração do aniversariante do Mês;
- Orientação do dia no refeitório para os atendidos: 03
- Projeto Espaço Amigo – Abertura de prontuários: 00
- Projeto Espaço Amigo - Desligamento: 02
- Reflexão do dia no momento de agradecimento, sempre que solicitada ou que fizer necessário no refeitório;
- Revisão semanal nos espaços da instituição utilizados no projeto;

JUNTO AS FAMILIAS DAS CRIANÇAS E ADOLESCENTES ATENDIDAS, COM REGISTRO EM PROTUARIO E COMUNIDADE:

- Atendimento a comunidade (procura espontânea), solicitação de ajuda/Orientação/vagas: **01**
- Atendimento a família do Projeto (Presencial de forma espontânea/solicitada): **11**
- Atendimento aos primeiros socorros/ orientações/higiene e saúde:**06**
- Atendimento específico a criança e ou adolescente: **05**
- Mediação de conflitos entre atendidos: **03**
- Registros em prontuários individuais:**53** Prontuários

VISITAS FEITAS OU RECEBIDAS- EVENTOS INTERNOS E EXTERNOS

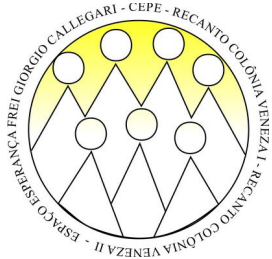

Centro Ecumênico de Publicações e Estudos “Frei Tito de Alencar Lima”

Séde: Pça da Sé, 158 - 7º andar - sala 701 – Centro – CEP. 01001-000 - São Paulo - SP

Telefones: (13) 3458-1717 e 3456-3206 / (11)5672 7733 e 3101-0083

Site: www.cepefreitito.org.br - e-mail: coloniaveneza@uol.com.br / socialfreitito@gmail.com

C.N.P.J. Matriz 55.074.439/0001-50 – C.N.P.J. Filial 55.074.439/0002-31

- 02 apresentações da Oficina de Violino para os funcionários públicos na Prefeitura Municipal;
- Realização de 02 palestras com a equipe da CADOL – Orientação e saúde, vivendo a adolescência;
- Realização de intercâmbio Cultural com jovens membros da Igreja Calvary e nossas crianças e adolescentes;
- Aniversariante do mês com o tema Olimpíadas de paris 2024.
- Passeio cultural com a oficina de Coral na cidade de Peruíbe para conhecer a Escola Municipal livre de Música, bulevar e Praça Florida;



Centro Ecumênico de Publicações e Estudos “Frei Tito de Alencar Lima”

Séde: Pça da Sé, 158 - 7º andar - sala 701 – Centro – CEP. 01001-000 - São Paulo - SP

Telefones: (13) 3458-1717 e 3456-3206 / (11)5672 7733 e 3101-0083

Site: www.cepefreitito.org.br - e-mail: coloniavenezza@uol.com.br / socialfreitito@gmail.com

C.N.P.J. Matríz 55.074.439/0001-50 – C.N.P.J. Filial 55.074.439/0002-31

EVIDENCIA DA EXECUÇÃO DO PROJETO– OFICINA DE CIDADANIA

META	ATIVIDADES	Resultados Obtidos	Ações
<p>Estimular e orientar 100% dos 136 usuários referenciados do Centro de Referência de Assistência Social – CRAS VILA ERMINDA, na construção e reconstrução de suas histórias e vivências individuais e coletivas de modo a ampliar trocas culturais e desenvolver o sentimento de pertencimento e de identidade, com fortalecimento dos vínculos familiares e convivência comunitária.</p>	<p style="text-align: center;">OFICINA DE CIDADANIA ACOLHIDA E ESCUTA DIÁRIA</p> <p>As atividades propostas promoveram desenvolvimento físico e mental, assim como estimulamos as interações sociais entre eles, suas respectivas famílias e a comunidade.</p> <p>Foi estimulada a vivência com o grupo, troca de experiências. Relativas a universo informacional, cultural e social.</p> <p>As atividades foram organizadas de maneira a garantir a diversidade, a qualidade e criatividade de cada um deles.</p> <p>Foi realizado debate dos temas referente as virtudes, sobre boas práticas do cotidiano junto ao convívio social e nas áreas comuns.</p> <p>Estimulamos o desenvolvimento de potencialidades, bem como</p>	<p>Prevenimos riscos sociais e fortalecemos os vínculos familiares e comunitários</p> <p>Apresentaram potencialidade em formas de expressão, interação, sociabilidade, reconhecimento de autonomia, constituam formação cidadã e na prevenção de situação de risco social.</p>	<p>As crianças participaram da palestra realizada pela SABESP, sobre a responsabilidade social com o meio ambiente</p> <p>As crianças participaram da palestra realizada pelo grupo vozes, sobre o real significado da Páscoa</p> <p>As crianças reconheceram a importância da participação (ajudando a professora com pequenas tarefas), assegurando desta forma o seu papel como sujeito de direito e deveres</p> <p>As crianças experimentaram o diálogo na resolução de conflitos e divergências, durante o momento da recreação e das refeições mediante nossas orientações.</p> <p>As crianças experimentaram escolhas diante diversas situações rotineiras</p> <p>As crianças vivenciaram a experiência de escolher decidir coletivamente</p> <p>As crianças tomaram decisões sobre</p> <p>Optar em qual oficina frequentar</p> <p>Realizamos roda de conversa com as crianças, para refletirem sobre as virtudes e sobre a cultura da paz.</p> <p>Observamos que reconheceram os limites e possibilidades das situações vividas</p> <p>Acompanhamos, orientamos e monitoramos as crianças na execução das atividades</p> <p>Apoiamos a organização dos eventos ocorridos no mês</p> <p>Participamos das reuniões de equipe para análise da execução do serviço, sobre o fluxo do trabalho e seus resultados</p> <p>Desenvolvemos atividades por meio, colagens, ilustrações, pinturas, exercícios, leitura, escrita, com: conteúdo que contribuam com a prevenção do rompimento de vínculos familiares e comunitários.</p> <p>Realizamos registros e assiduidade dos usuários por diversos instrumentais, como listas de frequência, ocorrências, atendimento presencial a família, via whatsapp e reunião de família.</p> <p>O que é inverno e como ele se manifesta em nosso País e no mundo,</p> <p>Gincanas diversas: Esportiva, cultural, cognitiva;</p> <p>Campeonatos esportivos internos;</p>



Centro Ecumênico de Publicações e Estudos "Frei Tito de Alencar Lima"

Séde: Pça da Sé, 158 - 7º andar - sala 701 – Centro – CEP. 01001-000 - São Paulo - SP

Telefones: (13) 3458-1717 e 3456-3206 / (11)5672 7733 e 3101-0083

Site: www.cepefreitito.org.br - e-mail: coloniaveneza@uol.com.br / socialfreitito@gmail.com

C.N.P.J. Matriz 55.074.439/0001-50 – C.N.P.J. Filial 55.074.439/0002-31

	<p>suas habilidades, propiciando sua formação cidadã, contribuindo para a participação na vida pública do território e desenvolver competências para a compreensão crítica da realidade social e do mundo contemporâneo.</p> <p>Conforme proposto em Plano de Trabalho, refletiram este mês sobre a cultura da paz.</p>		<p>Momento de elevação da estima e orientações de higiene e saúde; Momentos de confraternização e lazer (Recreação Dirigida); Estimular ações de cidadania, através de brincadeiras culturais; Passeio Ciclístico no bairro; Sessão cinema com interpretação após filme assistido; Confraternização das turmas: festa junina Intercambio com os missionários da igreja calvary Palestra da rede de saúde (CADOL) com os adolescente</p>
--	---	--	---

META	ATIVIDADES	Resultados Obtidos	Ações
<p>Estimular e orientar 100% dos 136 usuários referenciados do Centro de Referência de Assistência Social – CRAS VILA ERMINDA, na construção e reconstrução de suas histórias e vivências individuais e coletivas de modo a ampliar trocas culturais e desenvolver o sentimento de pertencimento e de identidade, com fortalecimento dos</p>	<p style="text-align: center;">OFICINA DE CIDADANIA ACOLHIDA E ESCUTA DIÁRIA</p> <p>As atividades propostas promoveram o desenvolvimento físico e mental, assim como estimulamos as interações sociais entre eles, suas respectivas famílias e a comunidade.</p> <p>Foi estimulada a vivência com o grupo, troca de experiências. Relativas ao universo informacional, cultural e social.</p> <p>As atividades foram organizadas de maneira a garantir a diversidade, a qualidade e criatividade de cada um deles.</p>	<p>Prevenimos riscos sociais e fortalecemos os vínculos familiares e comunitários</p> <p>Apresentaram potencialidade em formas de expressão, interação, sociabilidade,</p>	<p>Os adolescentes participaram da palestra realizada pela SABESP, sobre a responsabilidade social com o meio ambiente.</p> <p>Os adolescentes participaram da palestra realizada pelo grupo “vovozes”, sobre postura, valores, atitudes e autoestima.</p> <p>Os adolescentes reconheceram a importância da participação (ajudando a professora com pequenas tarefas), assegurando desta forma o seu papel como sujeito de direito e deveres.</p> <p>Os adolescentes experimentaram o diálogo na resolução de conflitos e divergências, durante o momento da recreação e das refeições mediante nossas orientações.</p> <p>Os adolescentes experimentaram escolhas diante diversas situações rotineiras</p> <p>Os adolescentes vivenciaram a experiência de escolher decidir coletivamente</p> <p>Os adolescentes tomaram decisões sobre como Optar em qual oficina frequentar</p>



Centro Ecumênico de Publicações e Estudos "Frei Tito de Alencar Lima"

Séde: Pça da Sé, 158 - 7º andar - sala 701 – Centro – CEP. 01001-000 - São Paulo - SP

Telefones: (13) 3458-1717 e 3456-3206 / (11)5672 7733 e 3101-0083

Site: www.cepfeitito.org.br - e-mail: coloniaveneza@uol.com.br / socialfeitito@gmail.com

C.N.P.J. Matriz 55.074.439/0001-50 – C.N.P.J. Filial 55.074.439/0002-31

<p>vínculos familiares e convivência comunitária.</p>	<p>Foi realizado debate dos temas referente as virtudes, sobre boas práticas do cotidiano junto ao convívio social e nas áreas comuns.</p> <p>Estimulamos o desenvolvimento de potencialidades, bem como suas habilidades, propiciando sua formação cidadã, contribuindo para a participação na vida pública do território e desenvolver competências para a compreensão crítica da realidade social e do mundo contemporâneo.</p> <p>Conforme proposto em Plano de Trabalho, refletiram este mês sobre a cultura da paz.</p>	<p>reconhecimento de autonomia, constituam formação cidadã e na prevenção de situação de risco social.</p>	<p>Realiza-se rodas de conversa com os adolescentes diariamente, para refletirem sobre as virtudes, sobre a cultura da paz, ética, moralidade, respeito, gratidão, cuidados, etc.</p> <p>Pode-se observar que eles já reconheceram os limites e possibilidades das situações vividas.</p> <p>Acompanha-se, orienta-se e monitora-se os adolescentes na execução das atividades.</p> <p>Apoia-se a organização dos eventos ocorridos no mês.</p> <p>Participa-se das reuniões de equipe para análise da execução do serviço, sobre o fluxo do trabalho e seus resultados.</p> <p>Desenvolve-se atividades por meio, colagens, ilustrações, pinturas, exercícios, leitura, escrita, com: conteúdo que contribuíram com a prevenção do rompimento de vínculos familiares e comunitários.</p> <p>Realizamos registros e assiduidade dos usuários por diversos instrumentais, como listas de frequência, ocorrências, atendimento presencial a família, via whatsapp e reunião de família.</p> <p>O que é inverno e como ele se manifesta em nosso País e no mundo,</p> <p>Gincanas diversas: Esportiva, cultural, cognitiva;</p> <p>Campeonatos esportivos internos;</p> <p>Momento de elevação da estima e orientações de higiene e saúde;</p> <p>Momentos de confraternização e lazer (Recreação Dirigida);</p> <p>Estimular ações de cidadania, através de brincadeiras culturais;</p> <p>Passeio Ciclístico no bairro;</p> <p>Sessão cinema com interpretação após filme assistido;</p> <p>Confraternização das turmas: festa junina</p> <p>Intercâmbio cultural com os missionários da igreja Calvary</p> <p>Palestra da rede de saúde (CADOL) com os adolescentes</p>
---	---	--	---

EVIDÊNCIA DA EXECUÇÃO DO PROJETO, POR MEIO DE REGISTROS FOTOGRÁFICOS



Centro Ecumênico de Publicações e Estudos "Frei Tito de Alencar Lima"

Séde: Pça da Sé, 158 - 7º andar - sala 701 – Centro – CEP. 01001-000 - São Paulo - SP

Telefones: (13) 3458-1717 e 3456-3206 / (11)5672 7733 e 3101-0083

Site: www.cepefreitito.org.br - e-mail: coloniavenez@uol.com.br / socialfreitito@gmail.com

C.N.P.J. Matriz 55.074.439/0001-50 – C.N.P.J. Filial 55.074.439/0002-31





Centro Ecumênico de Publicações e Estudos “Frei Tito de Alencar Lima”

Séde: Pça da Sé, 158 - 7º andar - sala 701 – Centro – CEP. 01001-000 - São Paulo - SP

Telefones: (13) 3458-1717 e 3456-3206 / (11)5672 7733 e 3101-0083

Site: www.cepefreitito.org.br - e-mail: coloniaveneza@uol.com.br / socialfreitito@gmail.com

C.N.P.J. Matríz 55.074.439/0001-50 – C.N.P.J. Filial 55.074.439/0002-31

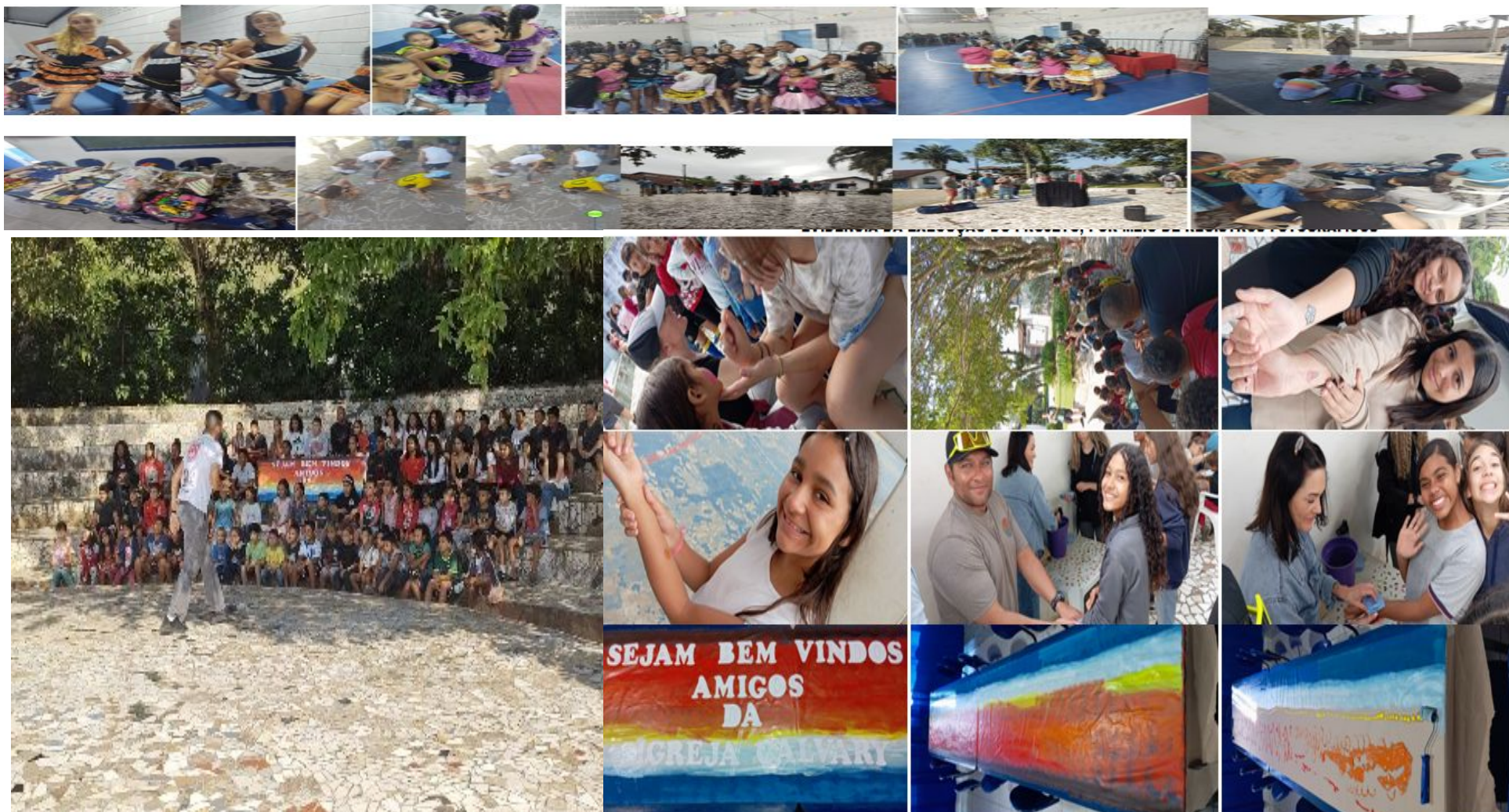



Centro Ecumênico de Publicações e Estudos "Frei Tito de Alencar Lima"

Séde: Pça da Sé, 158 - 7º andar - sala 701 – Centro – CEP. 01001-000 - São Paulo - SP

Telefones: (13) 3458-1717 e 3456-3206 / (11)5672 7733 e 3101-0083

Site: www.cepefreitito.org.br - e-mail: coloniavenez@uol.com.br / socialfreitito@gmail.com

C.N.P.J. Matriz 55.074.439/0001-50 – C.N.P.J. Filial 55.074.439/0002-31





Centro Ecumênico de Publicações e Estudos “Frei Tito de Alencar Lima”

Séde: Pça da Sé, 158 - 7º andar - sala 701 – Centro – CEP. 01001-000 - São Paulo - SP

Telefones: (13) 3458-1717 e 3456-3206 / (11)5672 7733 e 3101-0083

Site: www.cepefreitito.org.br - e-mail: coloniaveneza@uol.com.br / socialfreitito@gmail.com

C.N.P.J. Matríz 55.074.439/0001-50 – C.N.P.J. Filial 55.074.439/0002-31





Centro Ecumênico de Publicações e Estudos “Frei Tito de Alencar Lima”

Séde: Pça da Sé, 158 - 7º andar - sala 701 – Centro – CEP. 01001-000 - São Paulo - SP

Telefones: (13) 3458-1717 e 3456-3206 / (11)5672 7733 e 3101-0083

Site: www.cepefreitito.org.br - e-mail: coloniaveneza@uol.com.br / socialfreitito@gmail.com

C.N.P.J. Matriz 55.074.439/0001-50 – C.N.P.J. Filial 55.074.439/0002-31





Centro Ecumênico de Publicações e Estudos “Frei Tito de Alencar Lima”

Séde: Pça da Sé, 158 - 7º andar - sala 701 – Centro – CEP. 01001-000 - São Paulo - SP

Telefones: (13) 3458-1717 e 3456-3206 / (11)5672 7733 e 3101-0083

Site: www.cepefreitito.org.br - e-mail: coloniaveneza@uol.com.br / socialfreitito@gmail.com

C.N.P.J. Matriz 55.074.439/0001-50 – C.N.P.J. Filial 55.074.439/0002-31





Centro Ecumênico de Publicações e Estudos “Frei Tito de Alencar Lima”

Séde: Pça da Sé, 158 - 7º andar - sala 701 – Centro – CEP. 01001-000 - São Paulo - SP

Telefones: (13) 3458-1717 e 3456-3206 / (11)5672 7733 e 3101-0083

Site: www.cepefreitito.org.br - e-mail: coloniaveneza@uol.com.br / socialfreitito@gmail.com

C.N.P.J. Matriz 55.074.439/0001-50 – C.N.P.J. Filial 55.074.439/0002-31





Centro Ecumênico de Publicações e Estudos “Frei Tito de Alencar Lima”

Séde: Pça da Sé, 158 - 7º andar - sala 701 – Centro – CEP. 01001-000 - São Paulo - SP

Telefones: (13) 3458-1717 e 3456-3206 / (11)5672 7733 e 3101-0083

Site: www.cepefreitito.org.br - e-mail: coloniaveneza@uol.com.br / socialfreitito@gmail.com

C.N.P.J. Matriz 55.074.439/0001-50 – C.N.P.J. Filial 55.074.439/0002-31





Centro Ecumênico de Publicações e Estudos "Frei Tito de Alencar Lima"

Séde: Pça da Sé, 158 - 7º andar - sala 701 – Centro – CEP. 01001-000 - São Paulo - SP

Telefones: (13) 3458-1717 e 3456-3206 / (11)5672 7733 e 3101-0083

Site: www.cepefreitito.org.br - e-mail: coloniaveneza@uol.com.br / socialfreitito@gmail.com

C.N.P.J. Matríz 55.074.439/0001-50 – C.N.P.J. Filial 55.074.439/0002-31

EVIDÊNCIA DA EXECUÇÃO DO PROJETO – OFICINAS DE Futebol

Núcleo: Colônia Veneza

Dias: Sexta

Atividade: Futsal

Horários: 08:00 AS 11:30 - 14:00 AS 16:00

Faixa etária de 6 a 10 anos
Faixa etária de 11 a 15 anos
Faixa etária de acima 15 anos
Total de alunos	111

Resumo dos atendimentos aplicado

AULAS E OBSERVAÇÕES:	
1ª	Semana: TREINO COM INICIAÇÃO DO FUNDAMENTO CONDUÇÃO DA BOLA, LATERALIDADE E COORDENAÇÃO MOTORA, E DEPOIS JOGO COLETIVO
2ª	Semana: ALONGAMENTO E AQUECIMENTO, TRABALHO ESPECIFICO FUNDAMENTO PASSE JUNTO COM O FUNDAMENTO CONDUÇÃO TRABALHANDO A BILATERALIDADE (DIREITA E ESQUERDA), TREINO COLETIVO.
3ª	Semana: TREINO DE FINALIZAÇÃO COM O FUNDAMENTO DE DOMINIO DA BOLA E PASSE, TREINO COLETIVO.
4ª	Semana: AQUECIMENTO E ALONGAMENTO DINÂMICO JUNTOS AOS FUNDAMENTOS TRABALHADOS E TREINO COLETIVO.



Centro Ecumênico de Publicações e Estudos "Frei Tito de Alencar Lima"

Séde: Pça da Sé, 158 - 7º andar - sala 701 – Centro – CEP. 01001-000 - São Paulo - SP

Telefones: (13) 3458-1717 e 3456-3206 / (11)5672 7733 e 3101-0083

Site: www.cepefreitito.org.br - e-mail: coloniavenezai@uol.com.br / socialfreitito@gmail.com

C.N.P.J. Matríz 55.074.439/0001-50 – C.N.P.J. Filial 55.074.439/0002-31

EVIDÊNCIA DA EXECUÇÃO DO PROJETO – OFICINAS DE RECREAÇÃO. Brincadeiras livres e dirigidas. Jogos como futebol de quadra e campo; vôlei, pega- pega corrente etc. Jogos de mesa: UNO, Jogos de tabuleiro, pingue pongue, dominó, pega- varetas e torre de copos. As atividades recreativas são sempre muito positivas, pois os atendidos, desenvolvem socialização

EVIDÊNCIA DA EXECUÇÃO DO PROJETO – OFICINAS DE MÚSICA ... ferias

EVIDÊNCIA DA EXECUÇÃO DO PROJETO – OFICINAS DE DANÇAferias

EVIDÊNCIA DA EXECUÇÃO DO PROJETO – OFICINAS DE coral ferias

EVIDÊNCIA DA EXECUÇÃO DO PROJETO – OFICINAS DE karate/capoeira exercícios contínuos

QUADRO de FUNCIONÁRIOS

Termo colaboração		Contrapartida		DMCULT Todos com a função de INSTRUTORES ARTISTICO	VOLUNTARIO	Servidores da Prefeitura	
Assistente social	Lucia Cortez	Eletricista	Célio Pereira	Diogo Frederico R	Célia Sodre	Allan	Karate
Coordenadora .pedagógica	Eliana Torres	Auxiliar limpeza	Ewerllanne Chrystinna S	Fabrcio dos S Braz		Alex	Capoeira
Professor do terceiro setor	Gustavo AP Medalha	Auxiliar limpeza	Cintia Calado Zanch	Giovanna Luiza S dos S		Jobson	Futebol
Professora do terceiro setor	Geanne Emerick	Auxiliar limpeza	Benedita Aparecida	Guilherme Menezes Lopes		Shirlei	Coral
Professora do terceiro setor	Pâmela Lima	Confeiteira	Maria Jacira da Silva	Kelly Cerqueira S		Marcelo	Violino
Professora do terceiro setor	Rosemeire	Cozinheira	Márcia Milani	Leonardo Rodrigues S		Sergio	Musica
		Cozinheira	Silvana Rodrigues Bueno	Luiza Lourenço M		Geórgia	Musica
		Auxiliar manutenção	Luiz Fernando S Guedes	Melyssa Rocha dos S			
		Auxiliar manutenção	Marcos Pedro dos Santos C	Micheli da Silva Lima			
		Vigia	Paulo Cesar Clemente	Rafael Rodrigues dos S			
		Coorde pedagogica	Elisabete Magalhães	Rebeca Souza de F M			
		Diretora	Ormezinda Santana	Renan Torres A O			
		Assist administrativo	Ivalter Jackson da Silva	Renato Dias F da S			
		Educador dança	Thiago de Jesus	Thaila Cristina do N			
		Educador musical	Juliano Ferreira Sobreira	Thiago Jesus dos S			

CRONOGRAMA SEMANAL MANHÃ

	SEGUNDA	TERÇA	QUARTA	QUINTA	SEXTA
--	---------	-------	--------	--------	-------



Centro Ecumênico de Publicações e Estudos "Frei Tito de Alencar Lima"

Séde: Pça da Sé, 158 - 7º andar - sala 701 – Centro – CEP. 01001-000 - São Paulo - SP

Telefones: (13) 3458-1717 e 3456-3206 / (11)5672 7733 e 3101-0083

Site: www.cepefreitito.org.br - e-mail: coloniaveneza@uol.com.br / socialfreitito@gmail.com

C.N.P.J. Matriz 55.074.439/0001-50 – C.N.P.J. Filial 55.074.439/0002-31

M A N H Ã	<p>Entrada crianças 7:30 Café : 7:30 AS 7:50 Higiene bucal: 7:50 AS 8:00</p> <p>Ações Socioeducativa– Oficina de cidadania Acolhida e escuta diária 8:00 as 10:50 Praticas Cognitivas/Recreação</p> <p>Dança 8h as 08h50min – Bale Baby 9h as 09h50min – Balé II 10h às 10h50min– Balé III</p> <p>Musica 9h as 9:50 Percussão 10h as 10:50. Percussão O</p> <p>Musica 8h as 8:50 – Banda 9h as 9:50 - Banda 10:00h as 10:50 - Percussão</p> <p>9h as 09h50min Mosaico 10h as 10h50min– Mosaico</p> <p>Esportes 9h as 9:50 – karatê 1,2 10h as 10:50 – karatê 3, 4</p> <p>Direcionar Atendidos: Refeitório: 10:50</p>	<p>Entrada crianças 7:30 Café : 7:30 AS 7:50 Higiene bucal: 7:50 AS 8:00</p> <p>Ações Socioeducativa– Oficina de cidadania Acolhida e escuta diária 8:00 as 10:50 Praticas Cognitivas/Recreação</p> <p>Dança 8h as 8:50 – Balé Baby 9h as 9:50 – Balé II 10h as 10:50– Balé III</p> <p>Musica 9h as 9:50 – Percussão Popular 10h as 10:50 – Musicalização 1, 2</p> <p>Musica 9h as 9:50 – Vivencia Sonora 10h as 10:50 – Coral</p> <p>Musica 8h as 8:50 - Banda 9h as 9:50 - Banda 10h as 10:50 - Percussão</p> <p>Direcionar Atendidos: Refeitório: 10:50</p>	<p>Entrada crianças 7:30 Café : 7:30 AS 7:50 Higiene bucal: 7:50 AS 8:00</p> <p>Ações Socioeducativa– Oficina de cidadania Acolhida e escuta diária 8:00 as 10:50 Praticas Cognitivas/Recreação</p> <p>Dança 9h as 9:50 – Dança 1,2 10h as 10:50 – Dança 3,4</p> <p>Musica 7h as 8h – Manutenção Oficina 8h as 8:50 – Manutenção 9h as 9:50 - Banda 10h as 10:50 – Percussão 11h as 12h –Manutenção Ofici</p> <p>Esportes 9h as 9:50 – karatê 1, 2 10h as 10:50 – karatê 3, 4</p> <p>Direcionar Atendidos: Refeitório: 10:50</p>	<p>Entrada crianças 7:30 Café : 7:30 AS 7:50 Higiene bucal: 7:50 AS 8:00</p> <p>Ações Socioeducativa– Oficina de cidadania Acolhida e escuta diária 8:00 as 10:50 Praticas Cognitivas/Recreação</p> <p>Musica 9h as 9:50 – Violino 10h as 10:50– Violino</p> <p>Esportes 9h as 9:50 – Capoeira 10h as 10:50 – Capoeira</p> <p>Direcionar Atendidos: Refeitório: 10:50</p>	<p>Entrada crianças 7:30 Café : 7:30 AS 7:50 Higiene bucal: 7:50 AS 8:00</p> <p>Ações Socioeducativa– Oficina de cidadania Acolhida e escuta diária 8:00 as 10:50 Praticas Cognitivas/Recreação</p> <p>Musica 7:00 as 12:00 – Manutenção Ofici</p> <p>8:00 as 9:30 – Palestra 1, 2 9:30 as 11:00 – Palestra 3,4</p> <p>Esportes 8h as 9:30 – Futebol 3,4 9:30 as 11:00 – Futebol 1,2</p> <p>Direcionar Atendidos: Refeitório: 10:50</p>
-----------------------	--	--	---	---	---



Centro Ecumênico de Publicações e Estudos "Frei Tito de Alencar Lima"

Séde: Pça da Sé, 158 - 7º andar - sala 701 – Centro – CEP. 01001-000 - São Paulo - SP

Telefones: (13) 3458-1717 e 3456-3206 / (11)5672 7733 e 3101-0083

Site: www.cepefreitito.org.br - e-mail: coloniaveneza@uol.com.br / socialfreitito@gmail.com

C.N.P.J. Matriz 55.074.439/0001-50 – C.N.P.J. Filial 55.074.439/0002-31

ALMOÇO: 10:50 AS 11:30 Saída : 11:00 AS 11:30 Org. Ref / Ativ.Projeto:11:30 as 12:00	ALMOÇO: 10:50 AS 11:30 Saída 11:00 AS 11:30 Org. Ref / Ativ.Projeto:11:30 as 12:00	ALMOÇO: 10:50 AS 11:30 saída: 11:00 AS 11:30 Org. Ref / Ativ.Projeto:11:30 as 12:00	ALMOÇO: 10:50 AS 11:30 saída: 11:00 AS 11:30 Org. Ref / Ativ.Projeto:11:30 as 12:00	ALMOÇO: 10:00 AS 11:30 saída: 11:00 AS 11:30 Org. Ref / Ativ.Projeto:11:30 as 12:00
--	--	---	---	---

CRONOGRAMA SEMANAL TARDE

	SEGUNDA	TERÇA	QUARTA	QUINTA	SEXTA
TARDE	<p>12h as 13h Almoço Funcionário</p> <p>Entrada das crianças 13horas ALMOÇO 13:00 AS 13:30 Higiene bucal: 13:30 AS 13:40</p> <p>Ações Socioeducativa– Oficina de cidadania Acolhida e escuta diária 13:40 as 16:30 Praticas Cognitivas/Recreação</p> <p style="background-color: #ADD8E6; padding: 5px;">Dança 13.40h as 14.30h – Baby 14.40h as 15.30h – Balé II 15.40h as 16.30h – Balé III</p> <p style="background-color: #FFDAB9; padding: 5px;">Musica 13.40h as 14.30 Percussão 14.40h as 15.30 . Percussão</p> <p>13:40 as 14:30 -Mosaico 14:40 as 15:30 – Mosaico</p>	<p>12h as 13h Almoço Funcionário</p> <p>Entrada das crianças 13horas ALMOÇO 13:00 AS 13:30 Higiene bucal: 13:30 AS 13:40</p> <p>Ações Socioeducativa– Oficina de cidadania Acolhida e escuta diária 13:40 as 16:30 Praticas Cognitivas/Recreação</p> <p style="background-color: #ADD8E6; padding: 5px;">Dança 13.40h as 14.30h – Baby 14.40h as 15.30h – Balé II 15.40h as 16.30h – Balé III</p> <p style="background-color: #FFDAB9; padding: 5px;">Musica 13.40h as 14.30 PercussãoPopular 14.40h as 15.30 Musicalização 1, 2</p> <p style="background-color: #FFDAB9; padding: 5px;">Musica</p>	<p>12h as 13h Almoço Funcionário</p> <p>Entrada das crianças 13horas ALMOÇO 13:00 AS 13:30 Higiene bucal: 13:30 AS 13:40</p> <p>Ações Socioeducativa– Oficina de cidadania Acolhida e escuta diária 13:40 as 16:30 Praticas Cognitivas/Recreação</p> <p style="background-color: #ADD8E6; padding: 5px;">Dança 13.40h as 14.30 – Dança 1,2 14.40h as 15.30 – Dança 3,4</p> <p style="background-color: #FFDAB9; padding: 5px;">Musica 13h as 13.30h Manutenção Oficin 13.40h as 14.30 banda 14.40h as 15.30 percussão 15.30h as 17h Manutenção Ofici</p>	<p>12h as 13h Almoço Funcionário</p> <p>Entrada das crianças 13horas ALMOÇO 13:00 AS 13:30 Higiene bucal: 13:30 AS 13:40</p> <p>Ações Socioeducativa– Oficina de cidadania Acolhida e escuta diária 13:40 as 16:30 Praticas Cognitivas/Recreação</p> <p style="background-color: #FFDAB9; padding: 5px;">Musica 13.40h as 14.30h – Violino 14.40h as 15.30h – Violino</p>	<p>12h as 13h Almoço Funcionário</p> <p>Entrada das crianças 13horas ALMOÇO 13:00 AS 13:30 Higiene bucal: 13:30 AS 13:40</p> <p>Ações Socioeducativa– Oficina de cidadania Acolhida e escuta diária 13:40 as 15:30 Praticas Cognitivas/Recreação</p> <p>13:30 as 14:30 – Palestra 1,2 14:30 as 15:30 – Palestra 3,4</p>



Centro Ecumênico de Publicações e Estudos "Frei Tito de Alencar Lima"

Séde: Pça da Sé, 158 - 7º andar - sala 701 – Centro – CEP. 01001-000 - São Paulo - SP

Telefones: (13) 3458-1717 e 3456-3206 / (11)5672 7733 e 3101-0083

Site: www.cepefreitito.org.br - e-mail: coloniavenezza@uol.com.br / socialfreitito@gmail.com

C.N.P.J. Matriz 55.074.439/0001-50 – C.N.P.J. Filial 55.074.439/0002-31

<p>Musica 13.40h as 14.30h – Banda 14.40h as 15.30h - Banda 15.40h as 16.30 - Percussão</p> <p>Esportes 13.40h as 14.30h – karatê 1,2 14.40h as 15.30h – karatê 3, 4</p> <p>Direcionar crianças no: Refeitório: 16:25h LANCHE: 16:30 AS 16:40 SAÍDA: 16:40 AS 17:00 Lanche Equipe:16:40 as 16:55</p>	<p>13.40h as 14.30 vivencia sonora 14.40h as 15.30 canto coral</p> <p>Musica 13.40h as 14.30 - Banda 14.40h as 15.30 - Banda 15.40h as 16.30 - Percussão</p> <p>Direcionar Atendidos: Refeitório: 16:25 LANCHE: 16:30 AS 16:40 SAÍDA: 16:40 AS 17:00 Lanche Equipe:16:40 as 16:55</p>	<p>Esportes 13.40h as 14.30h – karatê 1, 2 14.40h as 15.30h – karatê 3, 4</p> <p>Direcionar Atendidos: Refeitório: 16:25 LANCHE: 16:30 AS 16:40 SAÍDA: 16:40 AS 17:00 Lanche Equipe:16:40 as 16:55</p>	<p>Esportes 13.40h as 14.30h – capoeira 14.40h as 15.30h – capoeira</p> <p>Direcionar Atendidos: Refeitório: 16:25 LANCHE: 16:30 AS 16:40 SAÍDA: 16:40 AS 17:00 Lanche Equipe:16:40 as 16:55</p>	<p>Esportes 13.30h as 14.30h – futebol 3,4 14.30h as 15.30h – futebol 1,2</p> <p>Direcionar Atendidos: Refeitório: 15:25 LANCHE: 15:30 AS 15:40 SAÍDA: 15:40 As 16:00 Lanche Equipe:15:40 as 15:55</p>
--	--	---	---	---





Centro Ecumênico de Publicações e Estudos
“Frei Tito de Alencar Lima”

Séde: Pça da Sé, 158 - 7º andar - sala 701 – Centro – CEP. 01001-000 - São Paulo - SP

Telefones: (13) 3458-1717 e 3456-3206 / (11)5672 7733 e 3101-0083

Site: www.cepfeitito.org.br - e-mail: coloniaveneza@uol.com.br / socialfeitito@gmail.com

C.N.P.J. Matriz 55.074.439/0001-50 – C.N.P.J. Filial 55.074.439/0002-31

<p style="text-align: center;">Órgão Executor Centro Ecumênico de Publicações e Estudos “Frei Tito de Alencar Lima”</p> <p style="text-align: center;"> _____ Célia Marcondes Sodré Craice. Diretora Presidente</p> <p style="text-align: center;">Aprovação Presidente Conselho municipal de Assistência Social – CMA</p> <hr/> <p style="text-align: center;">_____ Assinatura</p>	<p style="text-align: center;">Responsável pela execução</p> <p style="text-align: center;"> _____ Ormezinda Santana Diretora Administrativa</p> <p style="text-align: center;">_____ Lúcia R. M. Cortez. Técnica Executora do projeto Assistente Social GRESS 18.301</p>
---	---